

Progetto Filatelia e Scuola a favore della Fondazione Telethon

Il Calendario per l'anno 2024 e
le Cartoline realizzate nell'ambito del
PROGETTO FILATELIA E SCUOLA
saranno messe in vendita a favore della
Fondazione TELETHON.
Per l'acquisto contattare
segreteria@tsidee.it



Progetto Filatelia e Scuola

Gioacchino Gesmundo
nasce a Teruzzi il 20 novembre 1908
e muore a Roma il 24 marzo 1944.
È stato un partigiano italiano, martire delle Fosse Ardeatine.

Epistolario riprodotto
da un'alunna
della classe quinta
plessi Marco Pizzicaroni

Gioacchino Gesmundo
80° Anniversario del martirio
24 marzo 1944 - 24 marzo 2024

Istituto Comprensivo Piazza De Cupis - Roma
2024 DUEMILAVENTIQUATTRO 2024

GENNAIO	FEBBRAIO	MARZO	APRILE	MAGGIO	GIUGNO
L 1 8 15 22 29	L 5 12 19 26	L 4 11 18 25	L 1 8 15 22 29	L 6 13 20 27	L 3 10 17 24
M 2 9 16 23 30	M 6 13 20 27	M 5 12 19 26	M 2 9 16 23 30	M 7 14 21 28	M 4 11 18 25
MI 3 10 17 24 31	M 7 14 21 28	M 6 13 20 27	M 3 10 17 24	M 1 8 15 22 29	M 5 12 19 26
G 4 11 18 25	G 1 8 15 22 29	G 7 14 21 28	G 4 11 18 25	G 2 9 16 23 30	G 6 13 20 27
V 5 12 19 26	V 2 9 16 23	V 1 8 15 22 29	V 5 12 19 26	V 3 10 17 24 31	V 7 14 21 28
S 6 13 20 27	S 3 10 17 24	S 2 9 16 23 30	S 6 13 20 27	S 4 11 18 25	S 1 8 15 22 29
D 7 14 21 28	D 4 11 18 25	D 3 10 17 24 31	D 7 14 21 28	D 5 12 19 26	D 2 9 16 23 30

LUGLIO	AGOSTO	SETTEMBRE	OTTOBRE	NOVEMBRE	DICEMBRE
L 1 8 15 22 29	L 5 12 19 26	L 2 9 16 23 30	L 7 14 21 28	L 4 11 18 25	L 2 9 16 23 30
M 2 9 16 23 30	M 6 13 20 27	M 3 10 17 24	M 1 8 15 22 29	M 5 12 19 26	M 3 10 17 24 31
MI 3 10 17 24 31	M 7 14 21 28	M 4 11 18 25	M 2 9 16 23 30	M 6 13 20 27	M 4 11 18 25
G 4 11 18 25	G 1 8 15 22 29	G 5 12 19 26	G 3 10 17 24 31	G 7 14 21 28	G 5 12 19 26
V 5 12 19 26	V 2 9 16 23 30	V 6 13 20 27	V 4 11 18 25	V 1 8 15 22 29	V 6 13 20 27
S 6 13 20 27	S 3 10 17 24 31	S 7 14 21 28	S 5 12 19 26	S 2 9 16 23 30	S 7 14 21 28
D 7 14 21 28	D 4 11 18 25	D 1 8 15 22 29	D 6 13 20 27	D 3 10 17 24	D 1 8 15 22 29



Referente
Prof.ssa Djana Isufaj

Sempre in collaborazione con la Referente per i rapporti con il Territorio, gli alunni delle classi quarte del plesso Gesmundo, ispirandosi a francobolli italiani e stranieri ed a cartoline d'epoca risalenti agli anni 1950-1980, hanno sviluppato la tematica “Una cartolina per Natale”.

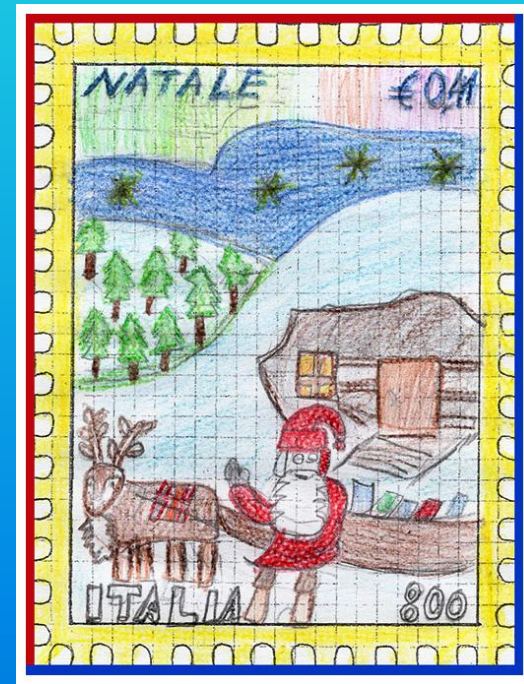
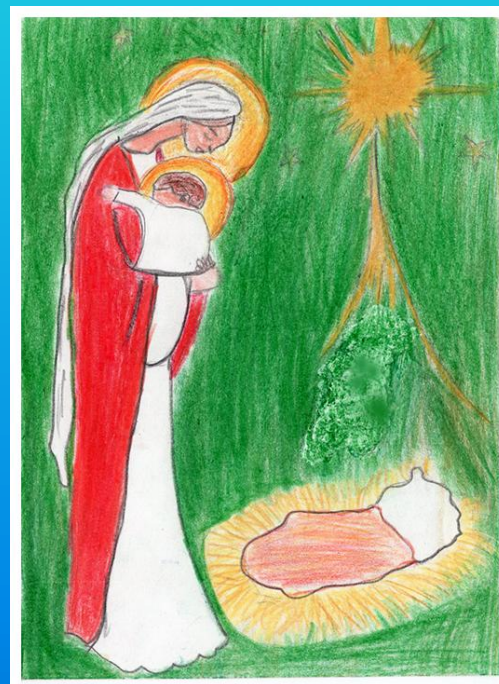
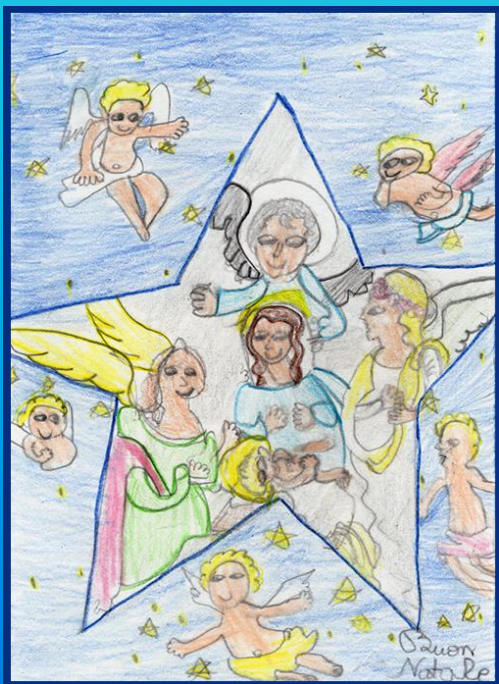

Le immagini riprodotte ripropongono scene sulla Natività e sui paesaggi invernali.

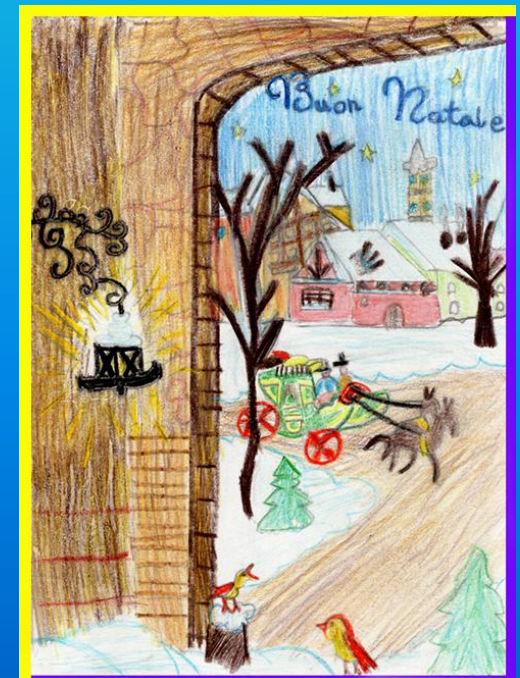
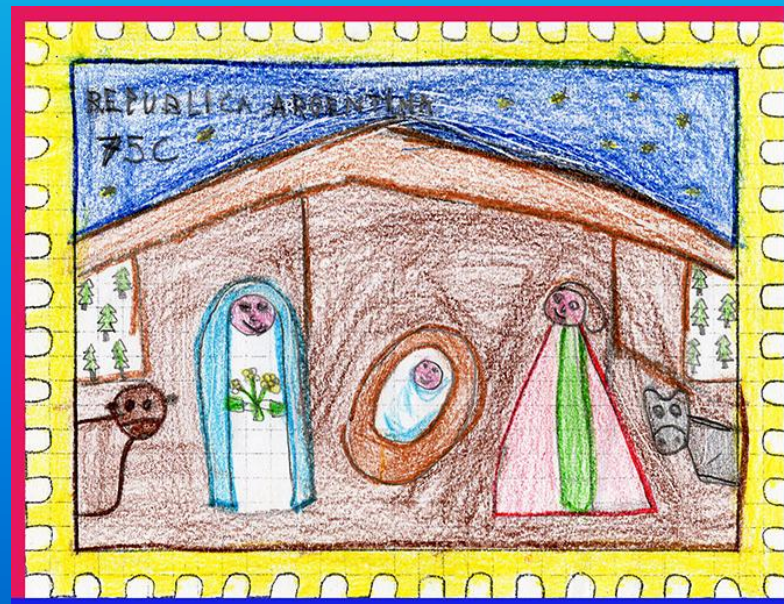
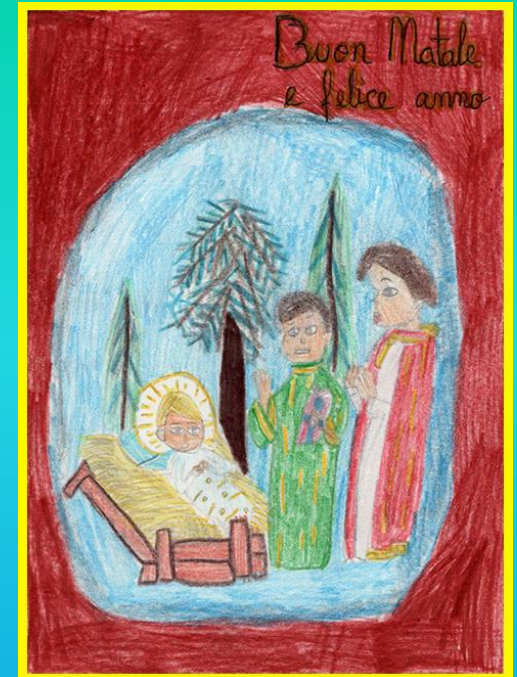
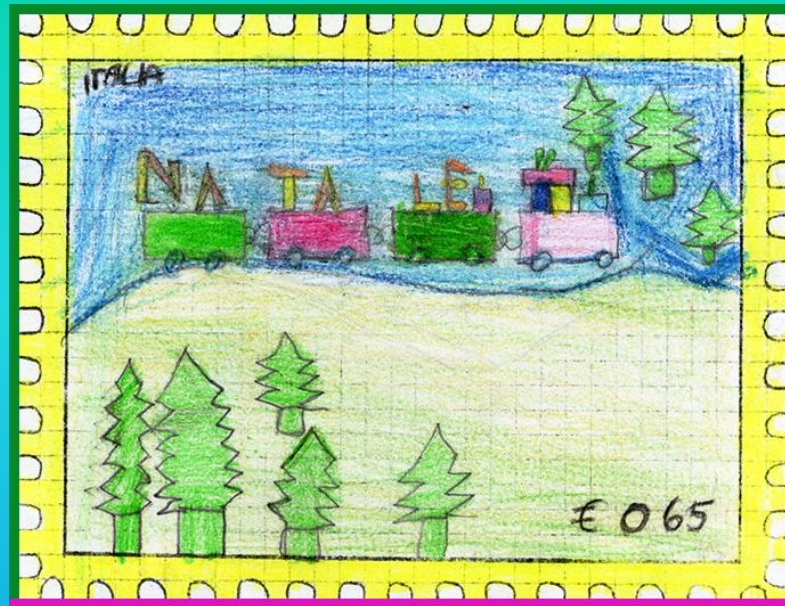

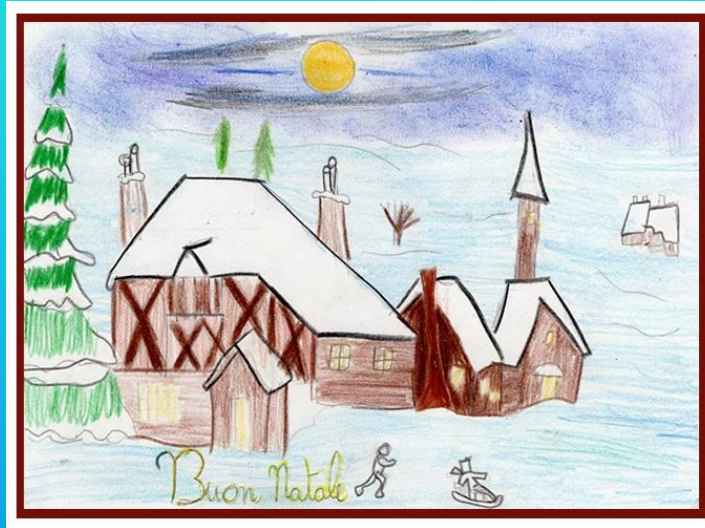

Le attività di quest'anno si sono chiuse con la realizzazione di un Calendario 2024 dedicato a Giocchino Gesmundo.

Progetto "Filatelia e Scuola"
2023 - 2024
Istituto Comprensivo
Piazza De Cupis - Roma

Immagini realizzate dagli alunni del
plesso Giocchino Gesmundo

Progetto Filatelia e Scuola

Giocchino Gesmundo
nasce a Terlizzi il 20 novembre 1908
e muore a Roma il 24 marzo 1944.
È stato un partigiano italiano, martire delle Fosse Ardeatine.

Erinnofilo riprodotto da un'alunna della classe quinta plesso Marco Pizzicaroli

Giocchino Gesmundo
80° Anniversario del martirio
24 marzo 1944 - 24 marzo 2024

Istituto Comprensivo Piazza De Cupis - Roma
2024 DUEMILAVENTIQUATTRO 2024

GENNAIO	FEBBRAIO	MARZO	APRILE	MAGGIO	GIUGNO
L 1 8 15 22 29	L 5 12 19 26	L 4 11 18 25	L 1 8 15 22 29	L 6 13 20 27	L 3 10 17 24
M 2 9 16 23 30	M 6 13 20 27	M 5 12 19 26	M 2 9 16 23 30	M 7 14 21 28	M 4 11 18 25
M 3 10 17 24 31	M 7 14 21 28	M 6 13 20 27	M 3 10 17 24	M 1 8 15 22 29	M 5 12 19 26
G 4 11 18 25	G 1 8 15 22 29	G 7 14 21 28	G 4 11 18 25	G 2 9 16 23 30	G 6 13 20 27
V 5 12 19 26	V 2 9 16 23	V 1 8 15 22 29	V 5 12 19 26	V 3 10 17 24 31	V 7 14 21 28
S 6 13 20 27	S 3 10 17 24	S 2 9 16 23 30	S 6 13 20 27	S 4 11 18 25	S 1 8 15 22 29
D 7 14 21 28	D 4 11 18 25	D 3 10 17 24 31	D 7 14 21 28	D 5 12 19 26	D 2 9 16 23 30

LUGLIO	AGOSTO	SETTEMBRE	OTTOBRE	NOVEMBRE	DICEMBRE
L 1 8 15 22 29	L 5 12 19 26	L 2 9 16 23 30	L 7 14 21 28	L 4 11 18 25	L 2 9 16 23 30
M 2 9 16 23 30	M 6 13 20 27	M 3 10 17 24	M 1 8 15 22 29	M 5 12 19 26	M 3 10 17 24 31
M 3 10 17 24 31	M 7 14 21 28	M 4 11 18 25	M 2 9 16 23 30	M 6 13 20 27	M 4 11 18 25
G 4 11 18 25	G 1 8 15 22 29	G 5 12 19 26	G 3 10 17 24 31	G 7 14 21 28	G 5 12 19 26
V 5 12 19 26	V 2 9 16 23 30	V 6 13 20 27	V 4 11 18 25	V 1 8 15 22 29	V 6 13 20 27
S 6 13 20 27	S 3 10 17 24 31	S 7 14 21 28	S 5 12 19 26	S 2 9 16 23 30	S 7 14 21 28
D 7 14 21 28	D 4 11 18 25	D 1 8 15 22 29	D 6 13 20 27	D 3 10 17 24	D 1 8 15 22 29

L'idea nasce dal lavoro proposto alla classe 5D del plesso Gesmundo sugli avvenimenti storici della seconda Guerra Mondiale. In modo particolare si sono approfonditi argomenti sulla resistenza romana e sull'eccidio delle Fosse Ardeatine dove, il 24 marzo 1944, cadeva vittima dei tedeschi anche il professore Gioacchino Gesmundo cui è dedicata la scuola. Il calendario, oltre ad un disegno dell'Istituto, realizzato dal Maestro incisore del Poligrafico di Stato Francesco Tulli, riporta anche l'immagine di un Erinnofilo (francobollo commemorativo non utilizzabile per l'affrancatura postale) con relativa riproduzione grafico-pittorica eseguita da una alunna della classe quinta.

Le cartoline e i calendari, come sempre gratuitamente stampati dalla Francesco Maria Amato Editore, sono stati posti in vendita dagli organizzatori del territorio. L'intero ricavato è stato devoluto alla Fondazione Telethon.



Informati delle attività della Fondazione, gli alunni delle classi quarte hanno voluto esternare un loro pensiero sull'argomento trattato. Se ne riporta una breve sintesi: *È un'iniziativa commovente; I bambini non devono soffrire ma essere felici; Sono felice che esiste la Fondazione Telethon che aiuta i bambini malati; Sono grata a questi scienziati che combattono queste malattie; Sono felice che la mia cartolina possa essere venduta per aiutare i bambini; Se lo avessi saputo prima mi sarei impegnato di più per fare il mio lavoro; Per me è un gesto piccolo che può salvare la vita dei bambini che stanno vivendo momenti difficili.*



Domenica 17 dicembre, alle ore 11.47, con diretta dal cortile dell'Istituto Comprensivo Piazza De Cupis, plesso Gioacchino Gesmundo, RAI2 ha portato a conoscenza del grande pubblico il ciclo di iniziative che il Progetto Filatelia e Scuola ha condotto a favore della Fondazione Telethon. Erano presenti all'evento la Dirigente Prof.ssa Lucia De Michele ed io come referente del progetto. Nel corso della manifestazione è continuata la vendita delle cartoline e dei calendari. Di seguito un estrapolato delle immagini dell'evento.



Nella foto: la Dirigente dell'Istituto durante l'intervista condotta dall'inviato della Rai2 Lorenzo Branchetti

Rai 2 HD



Nella foto: Simona Ventura e Paolo Belli in diretta dagli studi RAI2 di Milano in collegamento con Roma, ed io da Piazza De Cupis.